Blutentnahme

Blutkultur — Bakterien und Sprosspilze

Blutkultur (36)

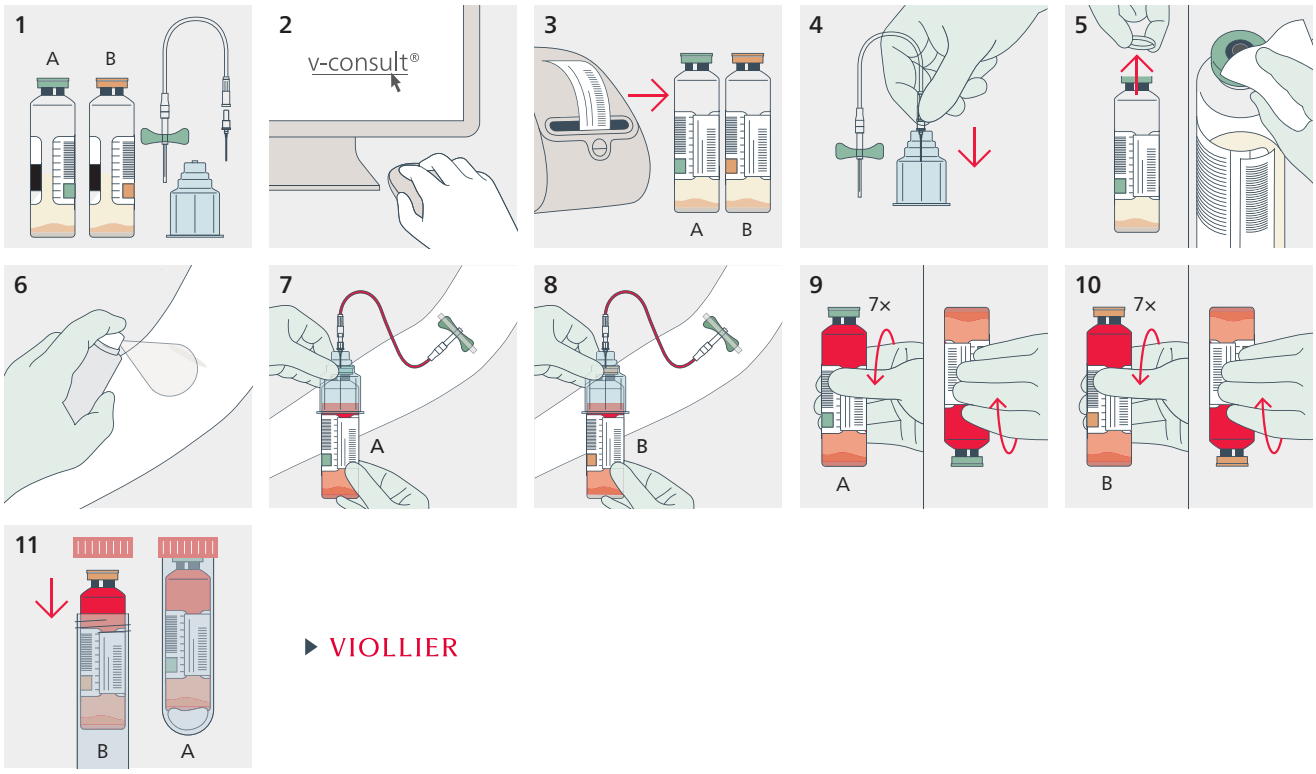

5 – 6 Einwirkzeit der Desinfektionsmittel beachten

7 – 8 5 – 10 mL pro Flasche (Bei Kleinkindern genügt 1 aerobe Flasche mit 3 – 5 mL, bei Säuglingen 1 – 2 mL **pro Entnahme**).
2 – 3 Paar Blutkulturen (1 aerobe + 1 anaerobe Flasche)

- Entnahme bei Fieberanstieg und vor Antibiotikaabgabe
- Eine Punktionsstelle je Blutkultur (Flaschenpaar)
  Bei zentralem Venenkatheter: 1 Paar durch Katheter und 1 – 2 Paar durch Punktion entnehmen
- **Nicht geeignet für Mykobakterien** → Li-Heparin-Tube, ohne Gel (5G)

05.2026 / 17453