

Zubehör

- Gerät mit verstellbarem Nackengurt und eingelegeten Batterien (mit integriertem Lagesensor)
- Verstellbarer Brustgurt (lang) und Armband (kurz) für Fixation
- Sauerstoffsättigungssensor mit eingestecktem Verbindungskabel
- Patientenprotokoll und Anleitung
- Verschlussband für die Rücksendung

Rücksendung

Bitte senden Sie uns nach Beendigung der Aufnahme das Gerät mit eingesteckten Kabeln, Gurten, Armband, Lagesensor, Sauerstoffsättigungssensor und Patientenprotokoll per Post zurück.

Bitte beachten Sie für die Rücksendung des Koffers:

- Etiketle aus Sichtfeld ziehen und wenden
→ Adresse Viollier AG wird sichtbar
- Etiketle wieder in das Sichtfeld einschieben
- Koffer mit beigelegtem Verschlussband schliessen
- Viollier übernimmt die Frankatur



ANLEITUNG



Nächtliche Pulsoxymetrie

Unter CPAP-Therapie

Wichtige Informationen

Die Aufzeichnung soll mit Ihrer CPAP-Maske erfolgen. Bitte senden Sie Ihren CPAP-Chip zusammen mit dem Aufnahmegerät zurück. Ihr CPAP-Gerät funktioniert auch ohne Chip.

Gerät nicht probeweise starten → Das Gerät kann nicht wieder abgeschaltet werden.

- Nagellack oder Fingernagelaufsätze vor der Untersuchung entfernen.
- Sauerstoffsättigungssensor nicht an der gleichen Extremität anlegen wie die Manschette des 24h-Blutdruckgerätes, falls dieses zeitgleich getragen wird.
- Gerät vor dem Zubettgehen montieren und starten.
- Aufnahmedauer max. 8 Stunden, geeignet für Patienten ab 20 kg.
- Batterien im Gerät belassen, nicht entfernen.
- Gerät nicht in der Nähe von CT, MRI und Röntgen einsetzen.
- Mobiltelefone, starke elektromagnetische Quellen und elektrische Heizdecken können die Qualität der Aufzeichnung beeinflussen.

Patientenprotokoll

Bitte füllen Sie das Patientenprotokoll korrekt und vollständig aus.

Start und Ende der Registrierung mit Datum und Zeit notieren.

Patientenprotokoll Pneumologie

Identifizieren Sie sich (Name, Geburtsdatum, Geschlecht, etc.)

1. Persönliche Angaben

Wann gehen Sie abends zu Bett? ja nein

Wachen Sie morgens auf? ja nein

... (weitere Fragen zum Schlafverhalten, Nahrungsaufnahme, etc.)

3. Fragen zur Tagesaktivität

Wie leicht sind Sie in folgenden Situationen einsetzbar? (0 = nicht einsetzbar, 2 = würde möglich sein)

... (weitere Fragen zur körperlichen Belastbarkeit)

3. Fragen zum Schlaf

Wie oft wachen Sie nachts auf? 0 1 2 3 4 5 6 7 8 9 10

... (weitere Fragen zum Schlafverhalten)

4. Anamnese

... (weitere Fragen zur Krankengeschichte)

5. Sonstige Angaben

... (weitere Angaben zum Patienten)

Anlegen des Gerätes

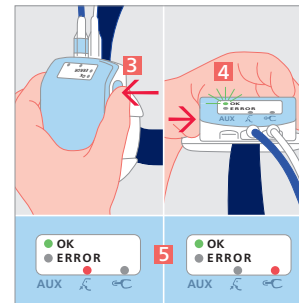
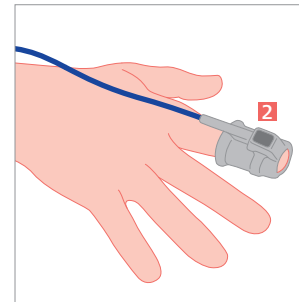
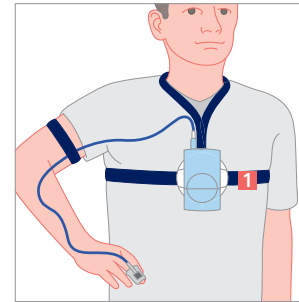

Gerät vor dem Zubettgehen montieren

- Gerät und Brustgurt nicht direkt auf der Haut tragen.
- Nackengurt samt Gerät über den Kopf ziehen und den Brustgurt durch die Gerätehalterung ziehen.
- Das Gerät mit dem **Brustgurt 1** mittig auf der Höhe des Brustbeins fixieren → bei Männern auf Höhe der Brustwarzen, bei Frauen um den oberen Brustbereich.
- Gurt straff anziehen, jedoch nicht so eng, dass er die Atmung einschränkt.

Fingersensor fixieren

- Sauerstoffsättigungssensor mit Fingernagelsymbol nach oben am Finger anbringen. Fingersensor über den Finger ziehen, bis die Fingerkuppe sichtbar ist.
- Fingersensor **2** darf während der Nacht an einen anderen Finger gewechselt werden.
- Geeignet sind: Zeige-, Mittel-, und Ringfinger (ohne Nagellack).
- Sensorkabel mit dem Armband am Oberarm befestigen.

Gerät starten

- Seitliche **hellblaue Starttaste 3** fünf Sekunden gedrückt halten, bis ein kurzer Piepston ertönt und auf dem Display ein **grün blinkendes Licht 4** im Feld 'OK' erscheint.
- Rotes Licht in der Mitte nicht beachten.
- Falls sich der Fingersensor nachts löst, bitte wieder anlegen **5**.
- Am Morgen das Gerät demontieren und zurücksenden. Gerät schaltet nach 8 Stunden automatisch ab.

Ausschliesslich auf Anordnung des Arztes

- Bitte das beiliegende T-Adapter-Stück zwischen Maske und Schlauch anbringen. Dann den CPAP-Sensor in die mittlere Buchse des Adapters stecken.