

## Prise de sang – Frottis sanguin

Tubes EDTA, lilas (6) + 2 lames porte-objet, avec étui, lilas (9)

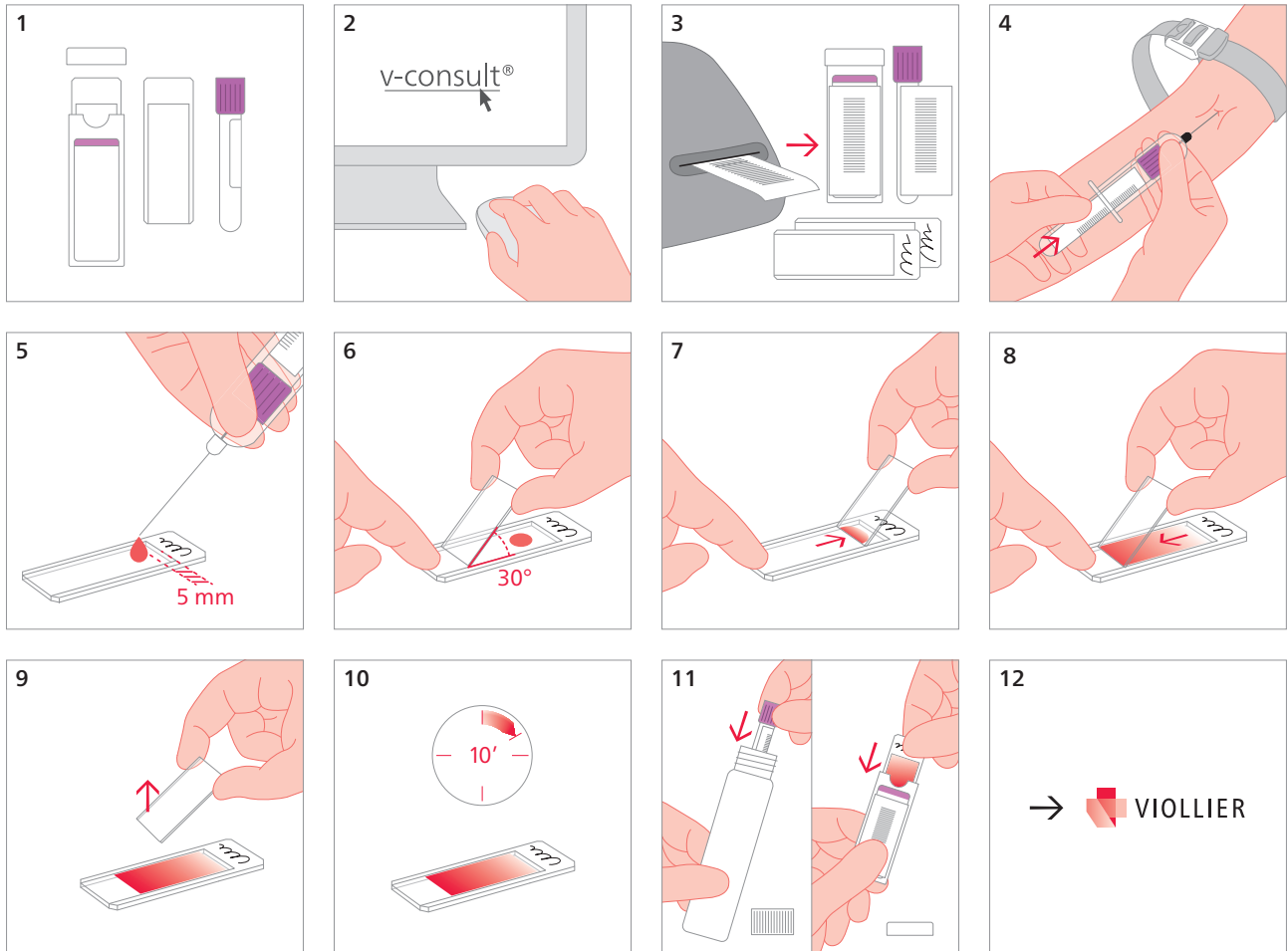

Frottis à partir de sang EDTA à réaliser au plus tard 2h après le prélèvement et à laisser sécher 10 min

Matériel d'expédition :

Veuillez inscrire le nom, prénom et la date de naissance du patient