

Prise de sang – Coagulation

Tube citrate, bleu clair (4)

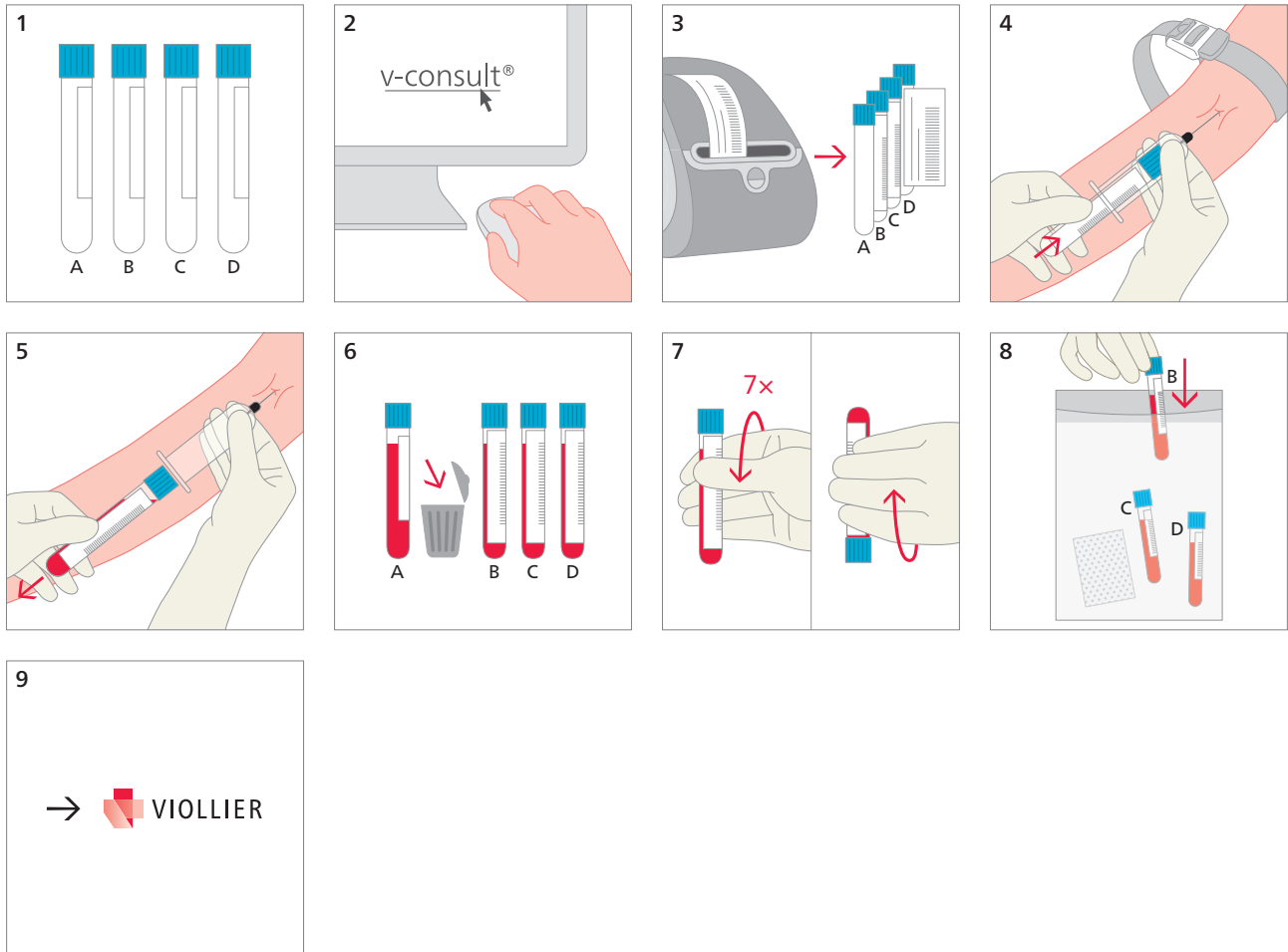

- | | |
|-------|---|
| 1 | Respecter la date de péremption |
| 4 | Si possible comprimer légèrement la veine ou libérer de suite le garrot après la ponction
Ne pas tapoter la veine
Ponction franche |
| 6 | Jeter le premier tube (A)
Remplir le tube jusqu'à la marque (rapport de dilution sang:citrate) |
| 8 – 9 | Faire chercher immédiatement l'échantillon non centrifugé par un coursier
Investigations spéciales en coagulation : annonce et accord téléphonique pour le transport |

Matériel d'expédition :

Veuillez inscrire le nom, prénom et la date de naissance du patient