

Salive – Prélèvement de salive

Salivette (74)

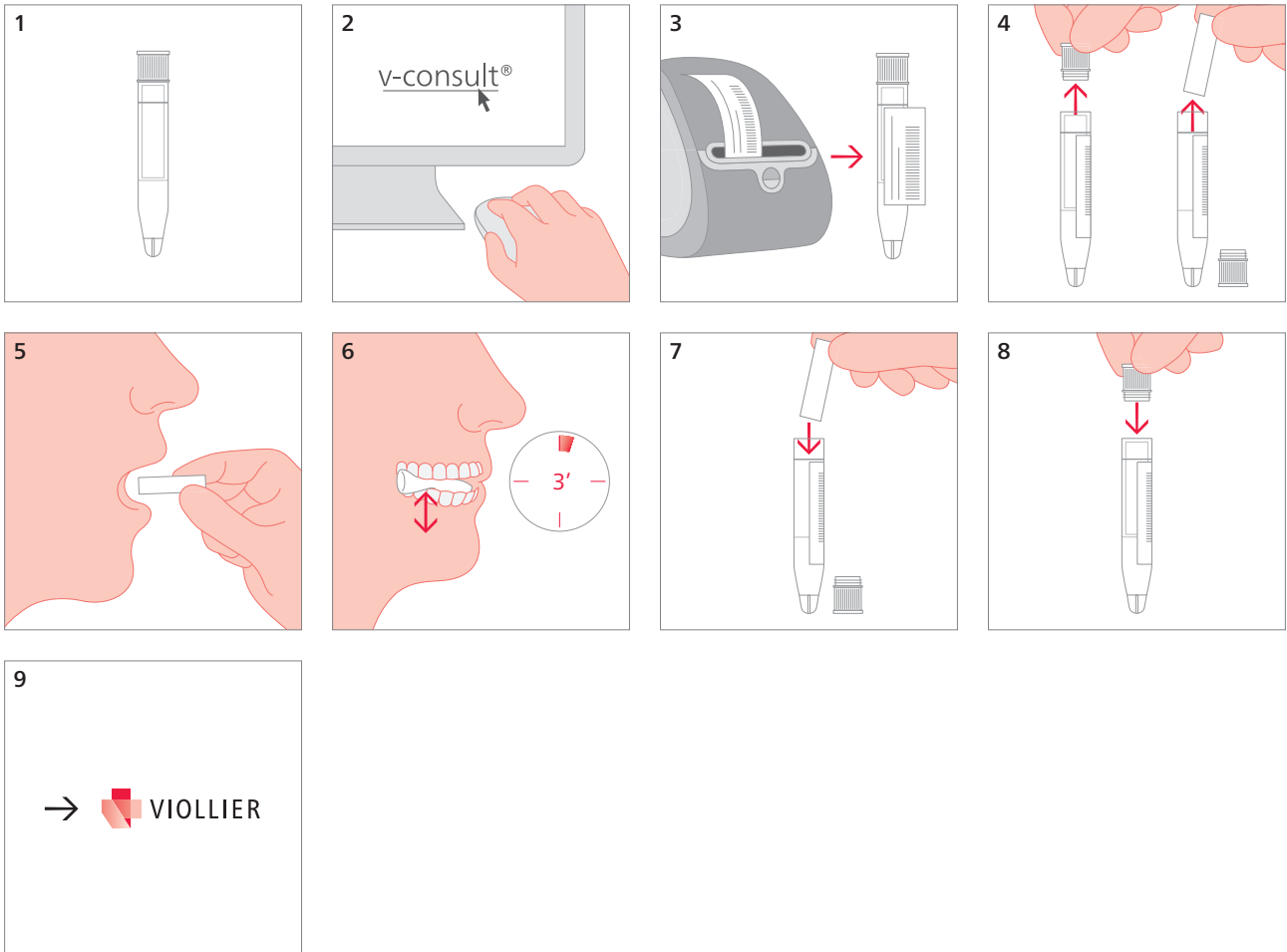

- 4 Ouvrir la **salivette** et extraire le rouleau de coton
- 5 Mettre le rouleau de coton en bouche au plus tôt 30 min après ingestion d'aliments ou de médicaments (ne convient pas pour les patients présentant un danger d'ingestion accidentelle, ni aux enfants de moins de 3 ans)
- 6 Mâcher légèrement le rouleau de coton durant 3 min au minimum
- 7 Remettre le rouleau de coton imbibé de salive dans la salivette
- 8 Bien refermer la salivette

Matériel d'expédition :

Veuillez inscrire le nom, prénom et la date de naissance du patient