

## Prelievo di sangue – Coagulazione

Provetta citrato, celeste (4)

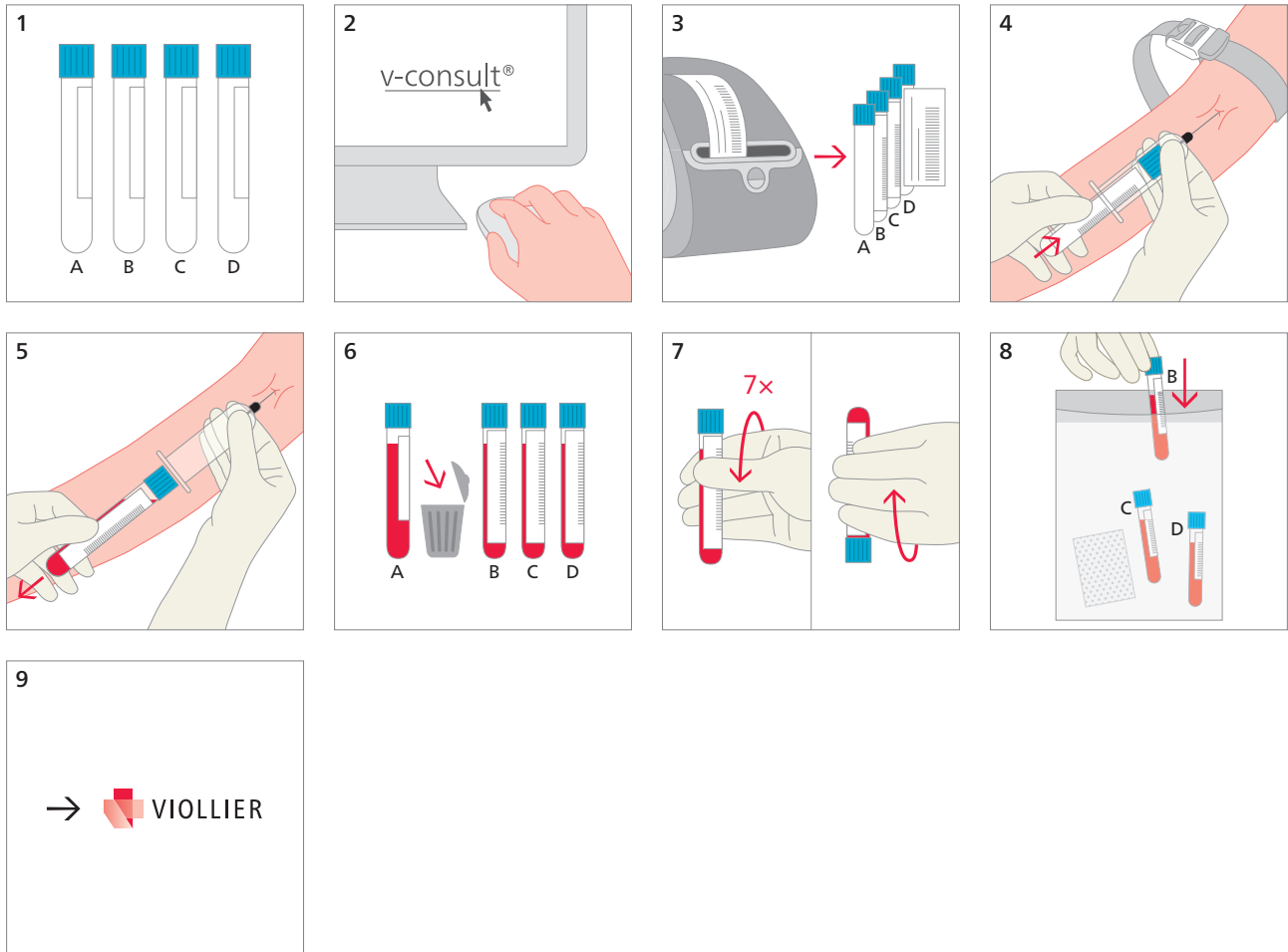

- |       |  |
|-------|--|
| 1     | Controllare la data di scadenza  |
| 4     | Applicare il laccio emostatico moderatamente oppure levarlo subito dopo la puntura<br>Non battere il dito sul luogo di puntura<br>Punzione delicata              |
| 6     | Gettare la prima provetta (A)<br>Riempire completamente la provetta fino alla marcatura (rapporto anticoagulante:sangue)   |
| 8 – 9 | Trasportare il campione subito per corriere senza centrifugarlo<br>Chiarimenti speciali di coagulazione: Annuncio e accordo telefonico del momento del trasporto |

Materiale di spedizione:  
Indicare cognome, nome e data di nascita del paziente