

## Selles – Parasites : Oxyures (*Enterobius vermicularis*)

Ruban adhésif transparent avec lame porte-objet

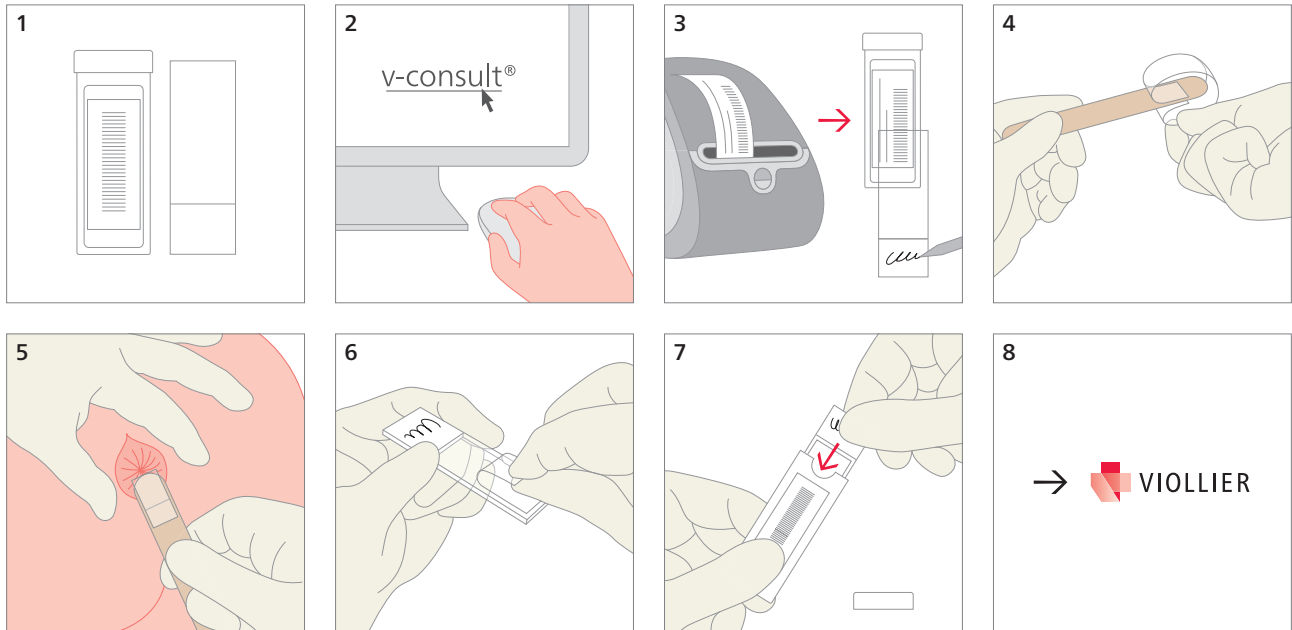

### Prélèvement avant d'aller à la selle le matin

- 4 Fixer un morceau de ruban adhésif entièrement transparent, la face collante à l'extérieur, sur un abaisse-langue de manière à former un U
- 5 Ecarter les fesses du patient et appliquer le ruban adhésif sur la marge anale
- 6 **Coller le ruban adhésif sur la lame porte-objet**

Matériel d'expédition :

Veuillez inscrire le nom, prénom et la date de naissance du patient